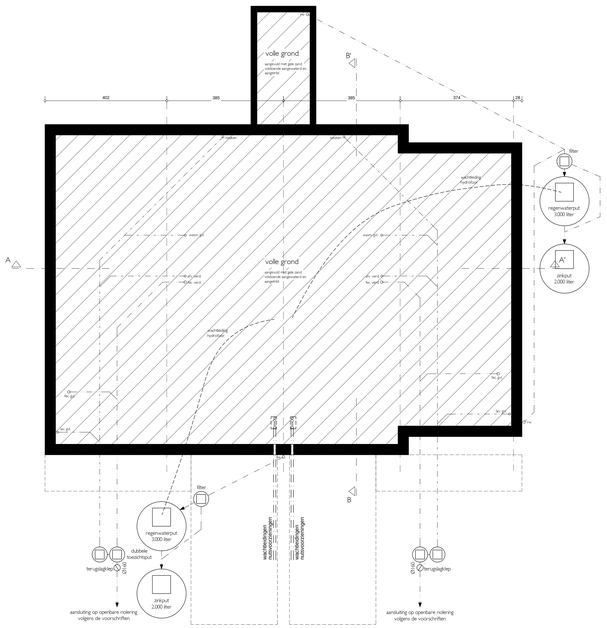

fundering - riolering
woning 17

fundering - riolering
woning 16

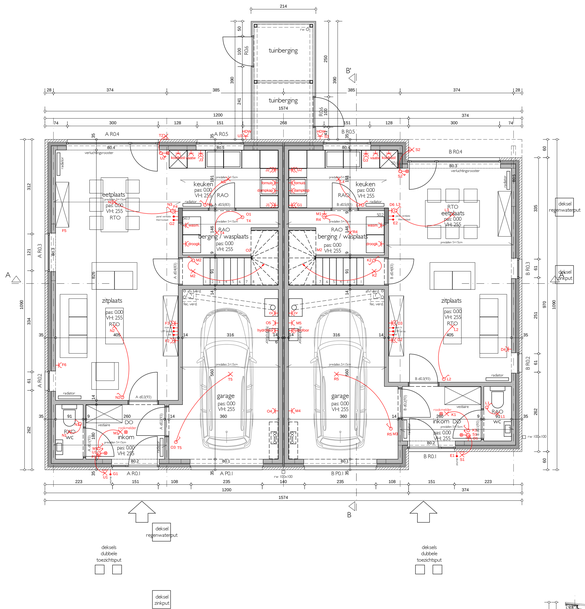

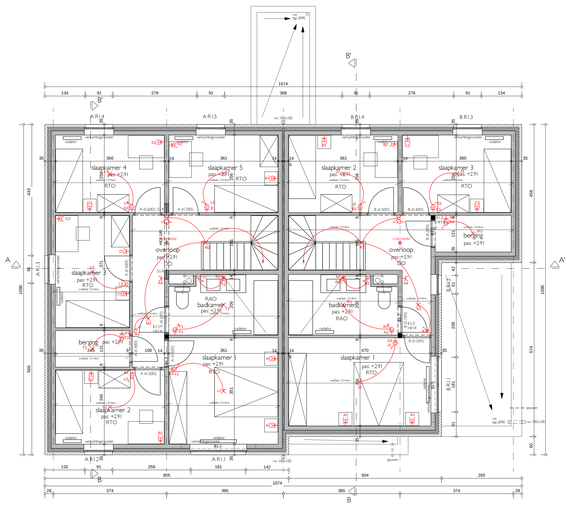

verdieping 1
woning 17

verdieping 1
woning 16

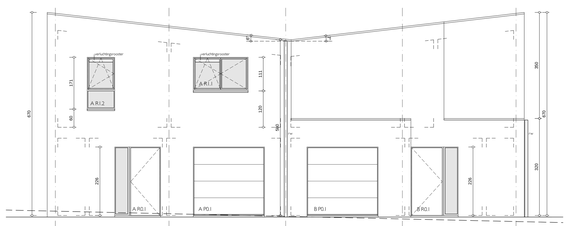

woning 17
voorgevel

woning 16

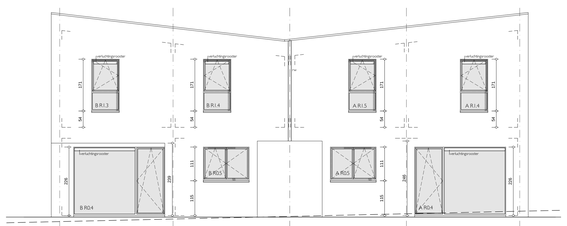

woning 16
achtergevel

woning 17

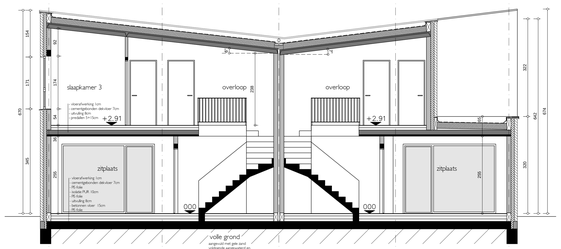

doorsnede A-A'

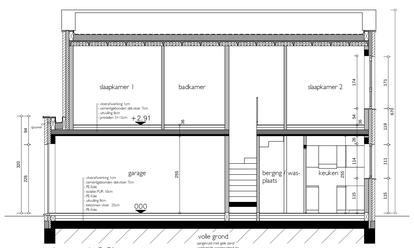

doorsnede B-B'

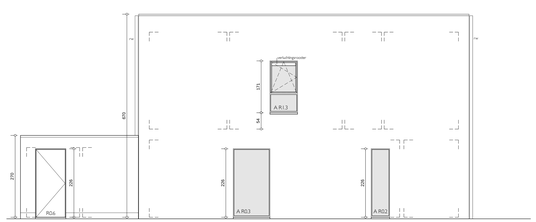

zijgevels links
woning 17

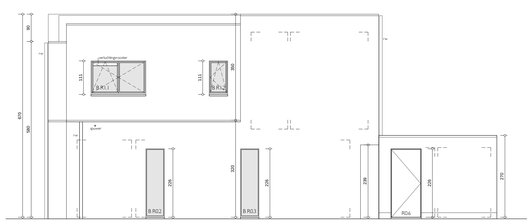

zijgevels rechts
woning 16

terreinprofiel bestaande toestand 1/250

terreinprofiel nieuwe toestand 1/250

LEGENDE EPB

Op de plannen is het basisprincipe aangeduid voor het gedeelte 'ventilatie' van de EPB-berekening. Dit betekent niet dat dit principe de enige mogelijkheid is om aan de eisen van bouwen, discreet en efficiënt, de benoemde debieten en het stuck verluchtingssysteem dienen bepaald te worden door een erkend EPB-verklaarder.

LEGENDE BRANDWEER

Het advies van de brandweer moet ten alle tijde gevolgd worden bij de uitvoering van de werken.

pictogram
noodverlichting
noodverlichting + pictogram
rookmelder
brandmeldpaneel

ALGEMEEN

- alle afmetingen en mm's moeten vóór aanvang der werken ter plaatse gecontroleerd worden door de aannemers
- de veiligheidsgas HD is de vraagpas van het gebouwen, en bevindt zich op 100m boven het hoogste nivo van de entrebalie t.h.v. het project
- de aansluiting op openbare riolering dient te gebeuren volgens de richtlijnen van de gemeente en de voorschriften van de nutsbedrijven
- de ondergrondse leidingen van de riolering moet de kwaliteit van de ondergrond bijdens de werken zorgvuldig te worden gecontroleerd
- alle draagende holten, sleuven, en metalen/metalen dienen door de aannemers bereend te laten worden door een erkend ingenieur
- alle RI-deuren zijn zelfsluitend / per leidingkoker tussen de verdiepingen een brandwerend scherm van RF 1h in voorzien / alle t.h.ggers dienen brandwerend ontkoot of tenminste te worden

GEVELMATERIALEN

1. gevelmetselwerk: kleur rood-bruin genuanceerd / lavit genuanceerde steen
2. gevelbekleding: houten gevelbekleding, kleur donkergrijs / architraaf over dorpelvoor en blauw tint paarse tinten
3. gevelbekleding: volkomtbepaling - kleur grenzgrijs / grijs antraciet
4. gevelbekleding: aluminium gevelbekl. kleur grenzgrijs / grijs antraciet
5. dorpel in blauwe natuursteen
6. aluminium dakrandprofiel: kleur grenzgrijs / grijs antraciet (in overeenkomst met de aluminium gevelbekl.)
7. gaten in regenwaterafvoeren in zink: kwarts
8. dakpannen : kleur rood-bruin genuanceerd

LEGENDE TEKST

RWA:	regenwaterafvoer
TS:	toezichtsput
RIO:	rioolinlaat
DK:	dompelaar
DR:	drukgrond
GWK:	gasverdeelstel
MW:	wasmachine

PROJECT MEULENBERG
fase 2: nieuwbouw woningen:
woningen 16-17: plannen - gevels - snede - inplanting

AANBESTEDING	0906301
DATUM	26-11-2013
BLADNUMMER	09

BOUWHEER
cv Kempisch Tehuis
Ringlaan 20
3530 Houthalen-Helchteren
T: 011/81 07 00
F: 011/81 07 40

wijzigingen

INHOUD: fundering- en rioleringsplan, grondplan, verdiepingsplan +1, gevels, snede, inplantingsplan
schaal: 1/50

BOUWPLAATS
Meulenberg
Bremstraat, Hazelaarstraat en Sint-Antoniusstraat
3530 Houthalen-Helchteren
Zie Abl. Sw. E. Nr. ...

ARCHITECT
architectenbureau D&A bvba
Kerkplein 23, 3920 Lommel T: 011/ 54 09 86
M10 architecten bvba
Gierlebaan 51, 2275 Lille T: 014/ 84 30 00

TV M10 D&A architectenbureau

DE BOUWHEER	DE ARCHITECT	DE AANNEMER
		voor gelijkvormige uitvoeringen