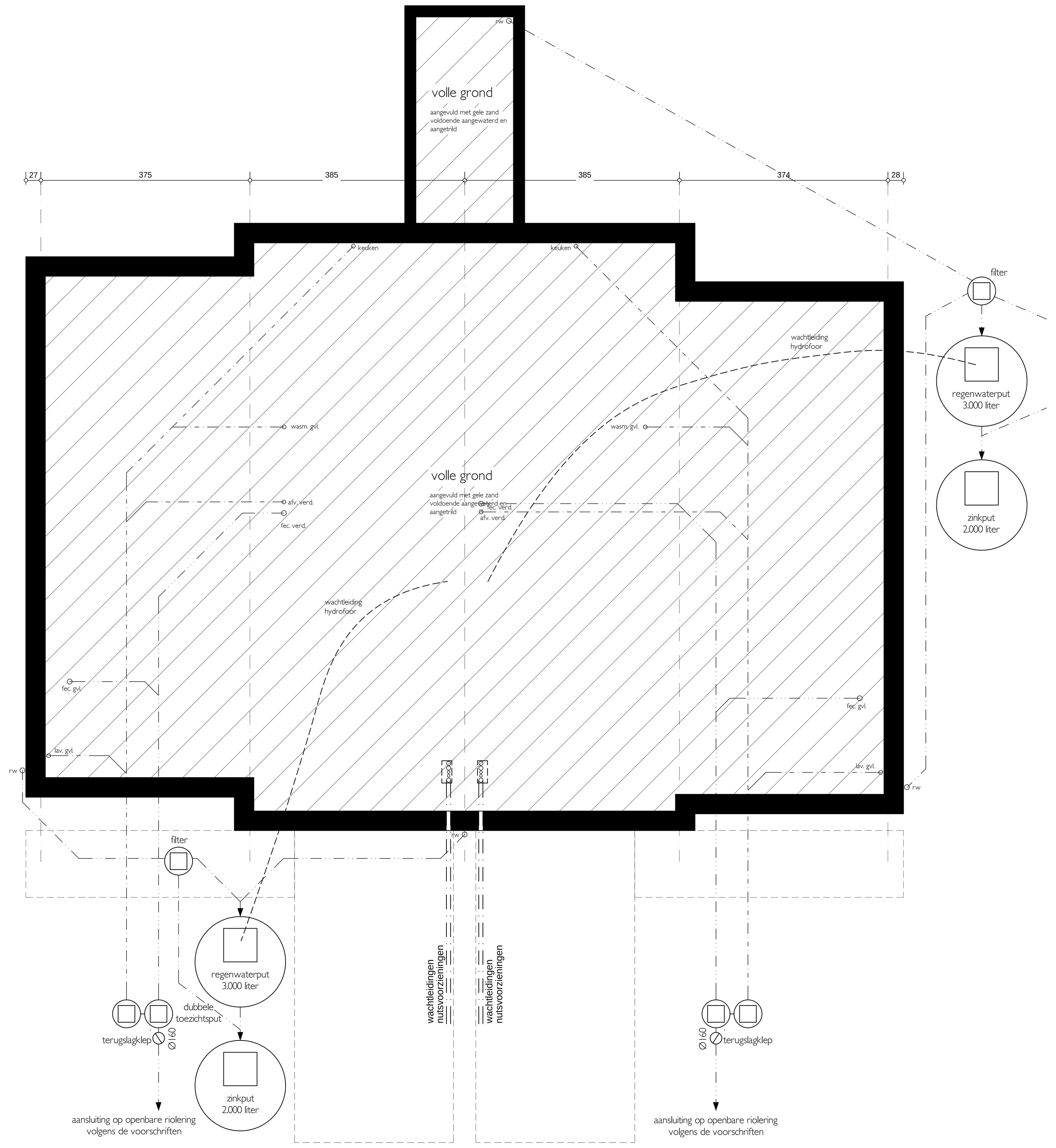

fundering - riolering
woning 15

fundering - riolering
woning 14

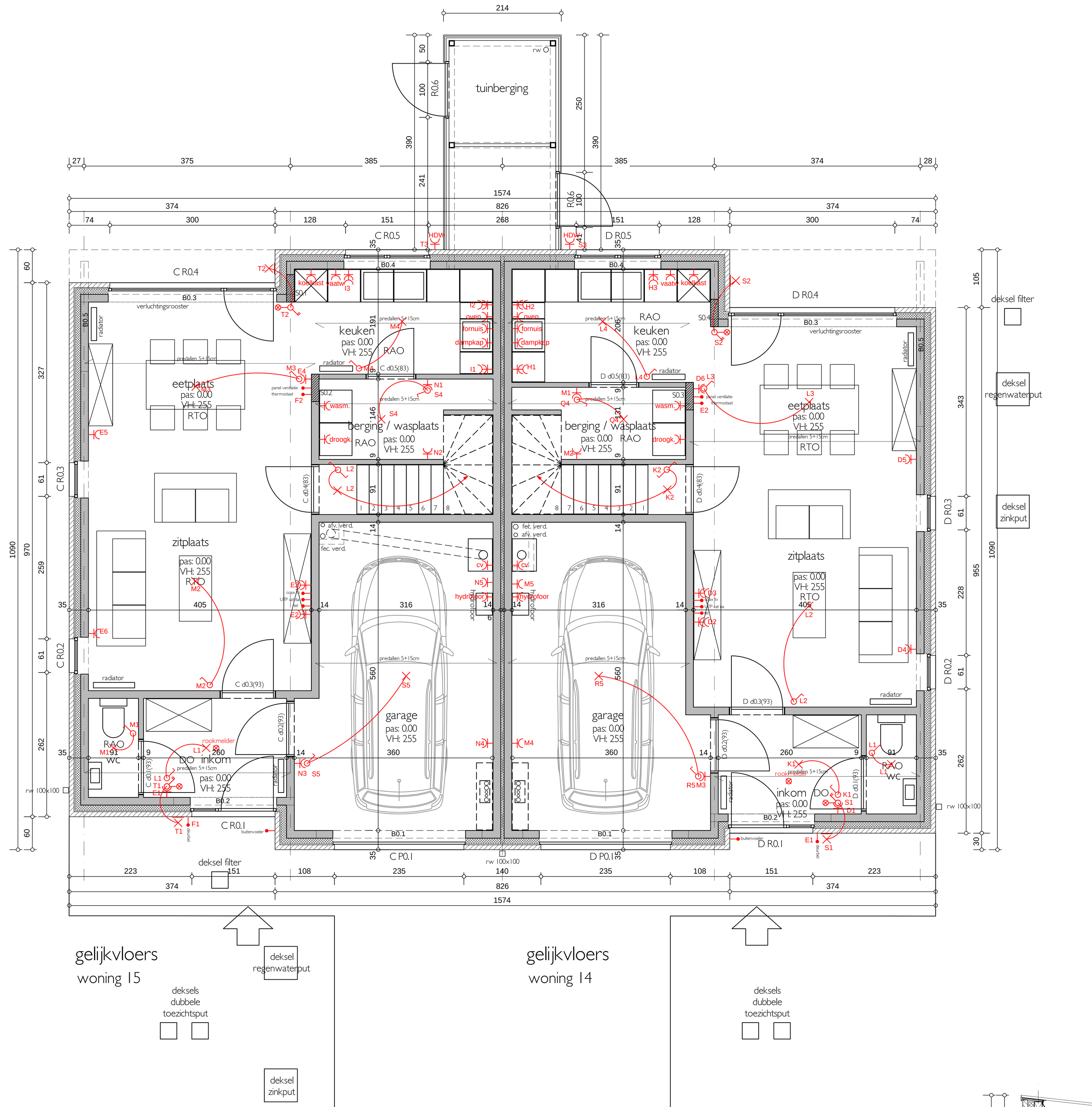

gelijkvloers
woning 15

gelijkvloers
woning 14

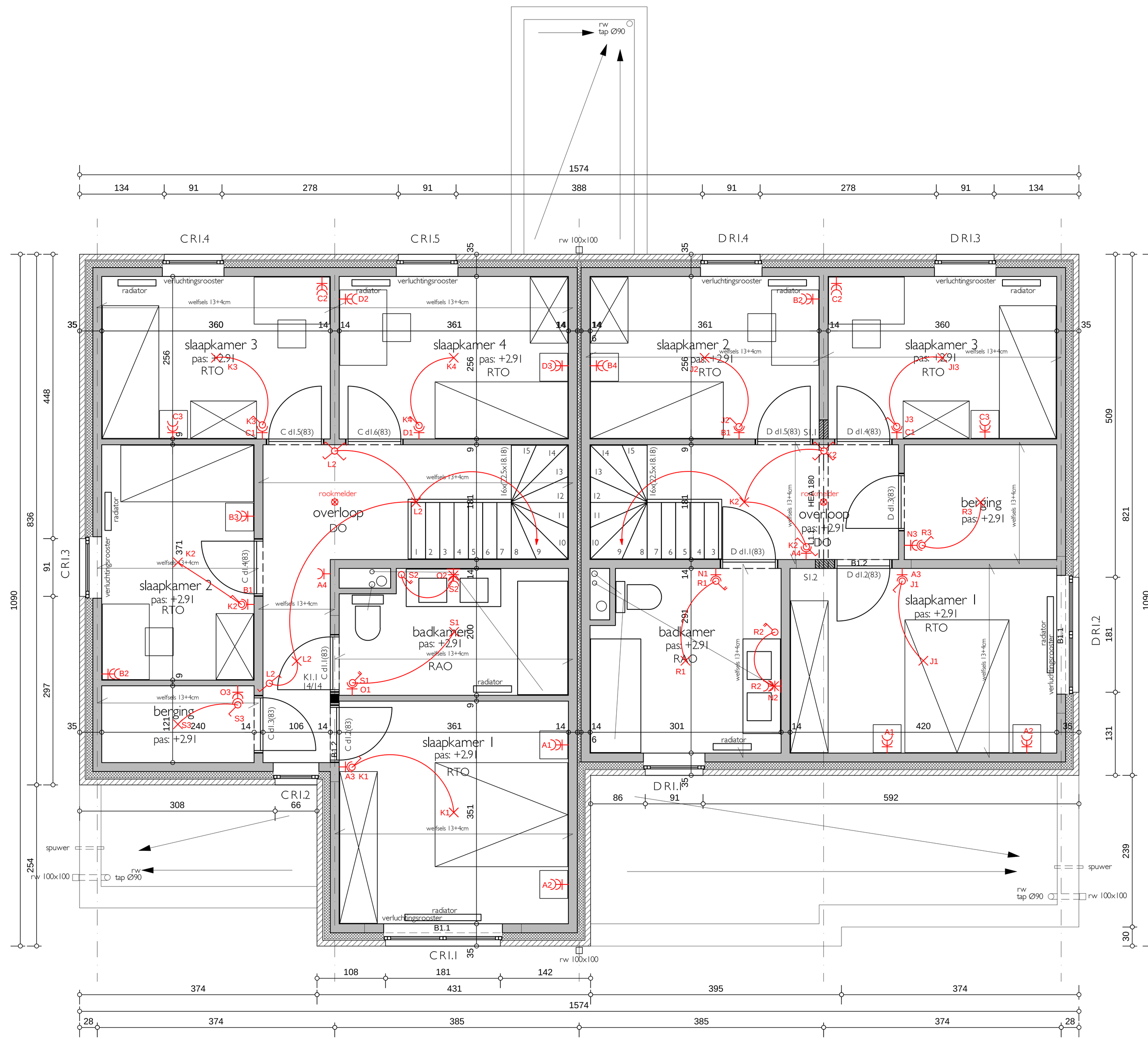

verdieping 1
woning 15

verdieping 1
woning 14

inplanting 1/250

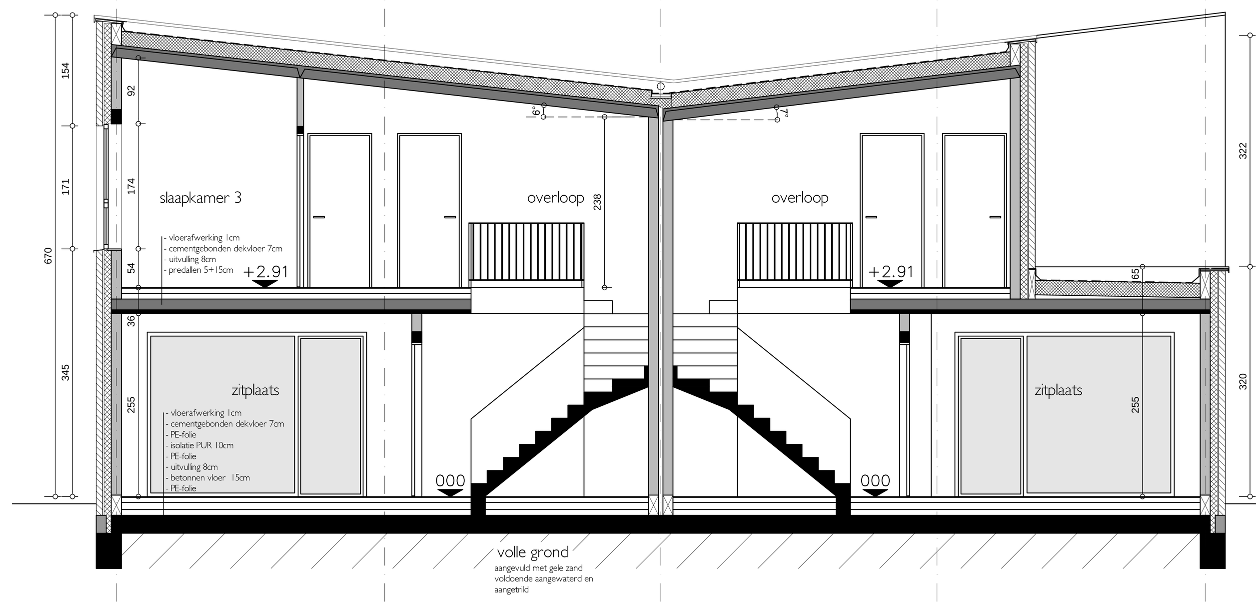

principedoorsnede

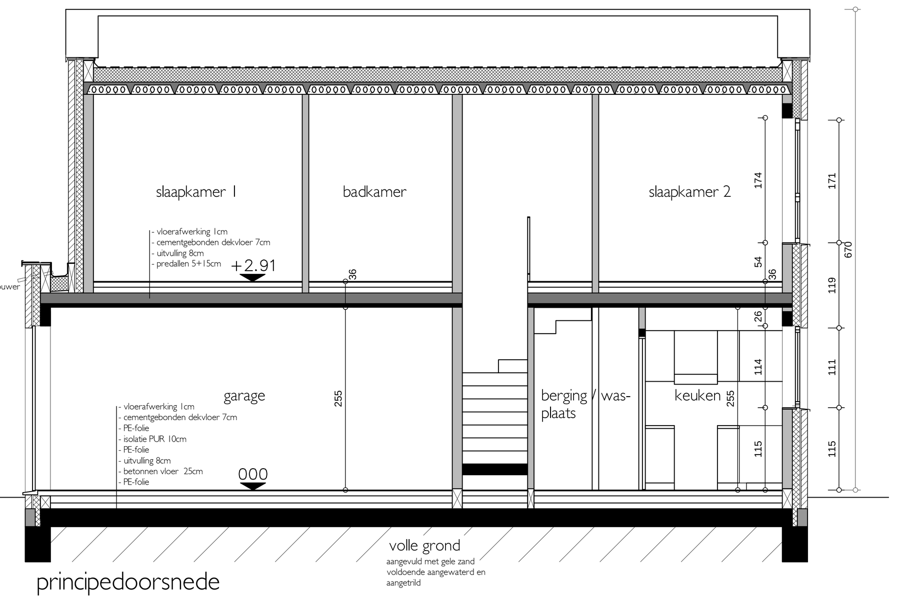

principedoorsnede

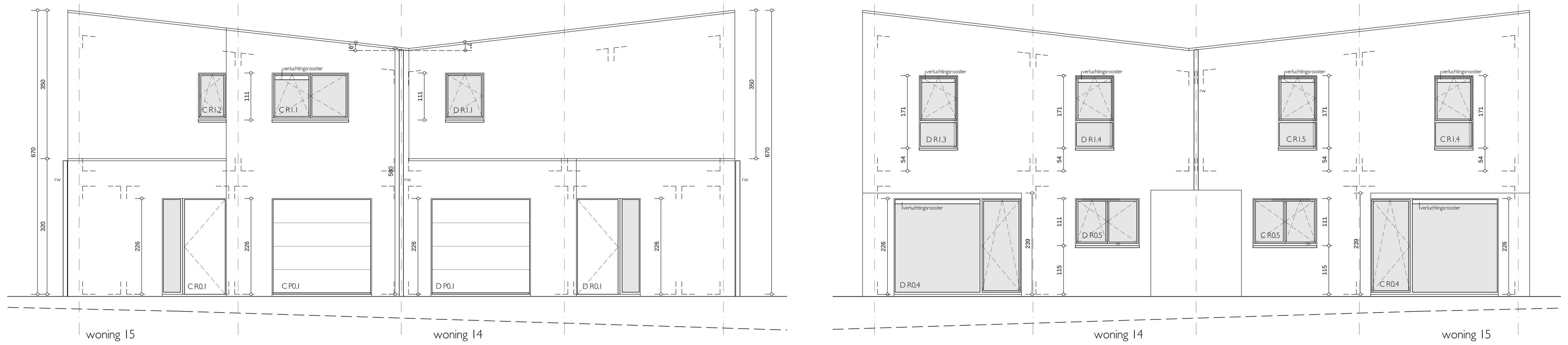

woning 15
voorgevel

woning 14

woning 14
achtergevel

woning 15

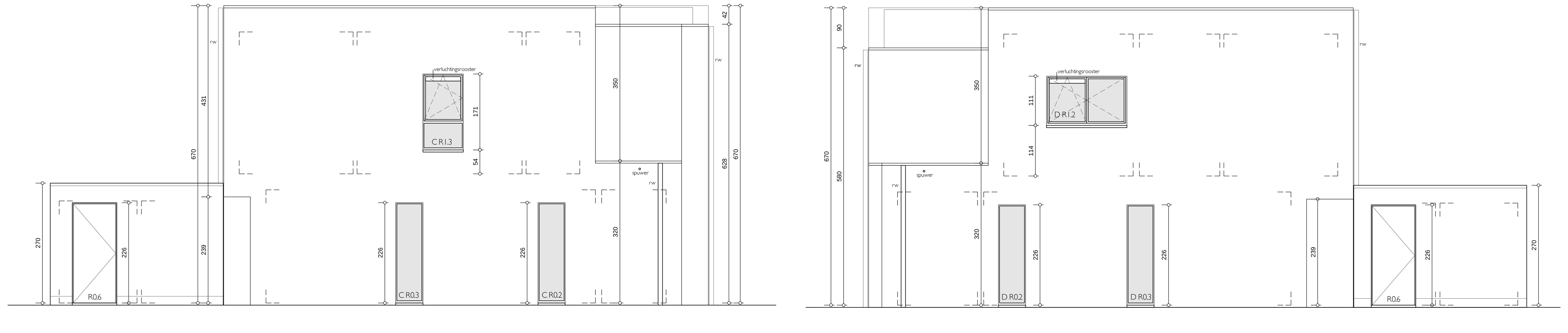

zijgevels links
woning 15

zijgevels rechts
woning 14

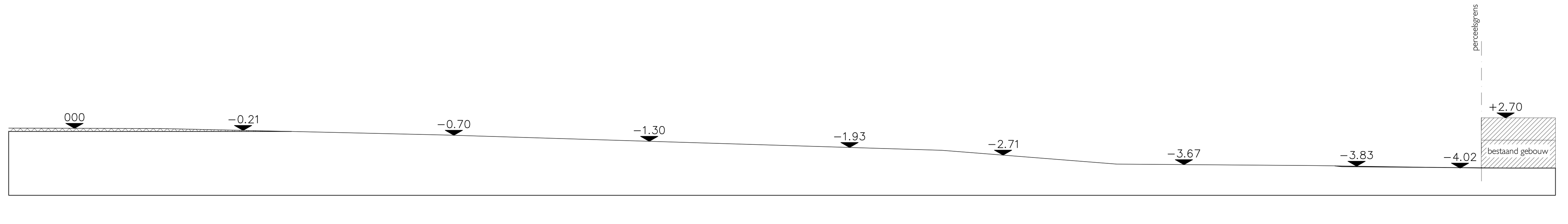

terreinprofiel bestaande toestand 1/250

terreinprofiel nieuwe toestand 1/250

LEGENDE EPB

Op de plannen is het basisprincipe aangeduid voor het gedeelte 'ventilatie' van de EPB-wetgeving. De exacte berekeningen met de bijhorende verluchtingsopeningen van toevoer, doorvoer en afvoer, de berekende debieten en het soort verluchtingssysteem dienen bepaald te worden door een erkend EPB-verslaggever.

GEVELMATERIALEN

1. gevelmetselwerk: kleur rood-bruin genuanceerd / bont genuanceerde steen kleurschakering gaande van lichtbruin over donkerbruin en blauw tot paarse tinten
2. gevelbekleding: volkernbeplating - kleur groengrijs / grijs antraciet
3. aluminium buitenschrijnwerk gemoffeld - kleur groengrijs / grijs antraciet
4. dorpel in blauwe hardsteen
5. aluminium dakrandprofiel: kleur groengrijs / grijs antraciet (in overeenstemming met buitenschrijnwerk)
6. goten en regenwaterafvoeren in zink: kwarts
7. dakpannen - kleur rood-bruin genuanceerd

LEGENDE BRANDWEER

Het advies van de brandweer moet ten alle tijde gevolgd worden bij de uitvoering van de werken.

pictogram	P
noodverlichting	NV
noodverlichting + pictogram	NV+P
niet-ionische detector	NID
poederblusser	PB

LEGENDE TEKST

RWA:	regenwaterafvoer
TS:	toezichtsstop
VS:	verloopstuk
DK:	dampkap
DR:	droogkast
GWK:	gaswandketel
WM:	wasmachine

ALGEMEEN

- alle afmetingen en nivo's moeten vòòr aanvang der werken ter plaatse gecontroleerd worden door de aannemers
- de referentiepas +00 is de vloerpas van het gelijkvloers, en bevindt zich op ±30cm boven het hoogste nivo van de straatas t.h.v. het project
- vòòr uitvoering van de rioleringen dienen de diepte en de ligging van de openbare riolering door de aannemers te worden opgemeten en ter goedkeuring voorgelegd te worden aan de architect
- vòòr uitvoering van de funderingen moet de toestand van de ondergrond tijdens de werken zorgvuldig te worden gecontroleerd
- alle dragende beton-, staal-, en metselconstructies dienen door de aannemers berekend te laten worden door een erkend ingenieur
- alle Rf-deuren zijn zelfsluitend / per leidingkoker tussen de verdiepingen een brandwerend scherm van Rf 1h te voorzien / alle I-liggers dienen brandwerend omkast of behandeld te worden

PROJECT MEULENBERG
fase 2: nieuwbouw woningen:
woningen 14-15: plannen - gevels - snede - inplanting

AANBESTEDING	0906301	BOUWHEER	**cv Kempisch Tehuis** Ringlaan 20 3530 Houthalen-Helchteren T: 011/81 07 00 F: 011/81 07 40
DATUM	26-11-2013		
BLADNUMMER	**08**		

wijzigingen

INHOUD: funderings- en rioleringsplan, grondplan, verdiepingsplan +1, gevels, snede, inplantingsplan
schaal: 1/50

BOUWPLAATS: Meulenberg
Bremstraat, Hazelarenstraat en Saviostraat
3530 Houthalen-Helchteren 2de Afd., Sie. E, Nr....

ARCHITECT: architectenbureau D&A bvba
Kerkplein 23, 3920 Lommel T: 011/ 54 09 86
M10 architecten bvba
Gierlebaan 51, 2275 Lille T: 014/ 44 30 00

TV M10 D&A
architectenbureau

DE BOUWHEER	DE ARCHITECT	DE AANNEMER (voor gelijkvormige uitvoering)