

type 1: 2/4, WO = 48,21 + 48,08 = 96,29 m2
 max WO = 86 m2 + 2,89 m2 trap + 7,45 m2 bergpl. = 96,34 m2

BOUWBLOK B, GRONDPLAN

schaal 1/50

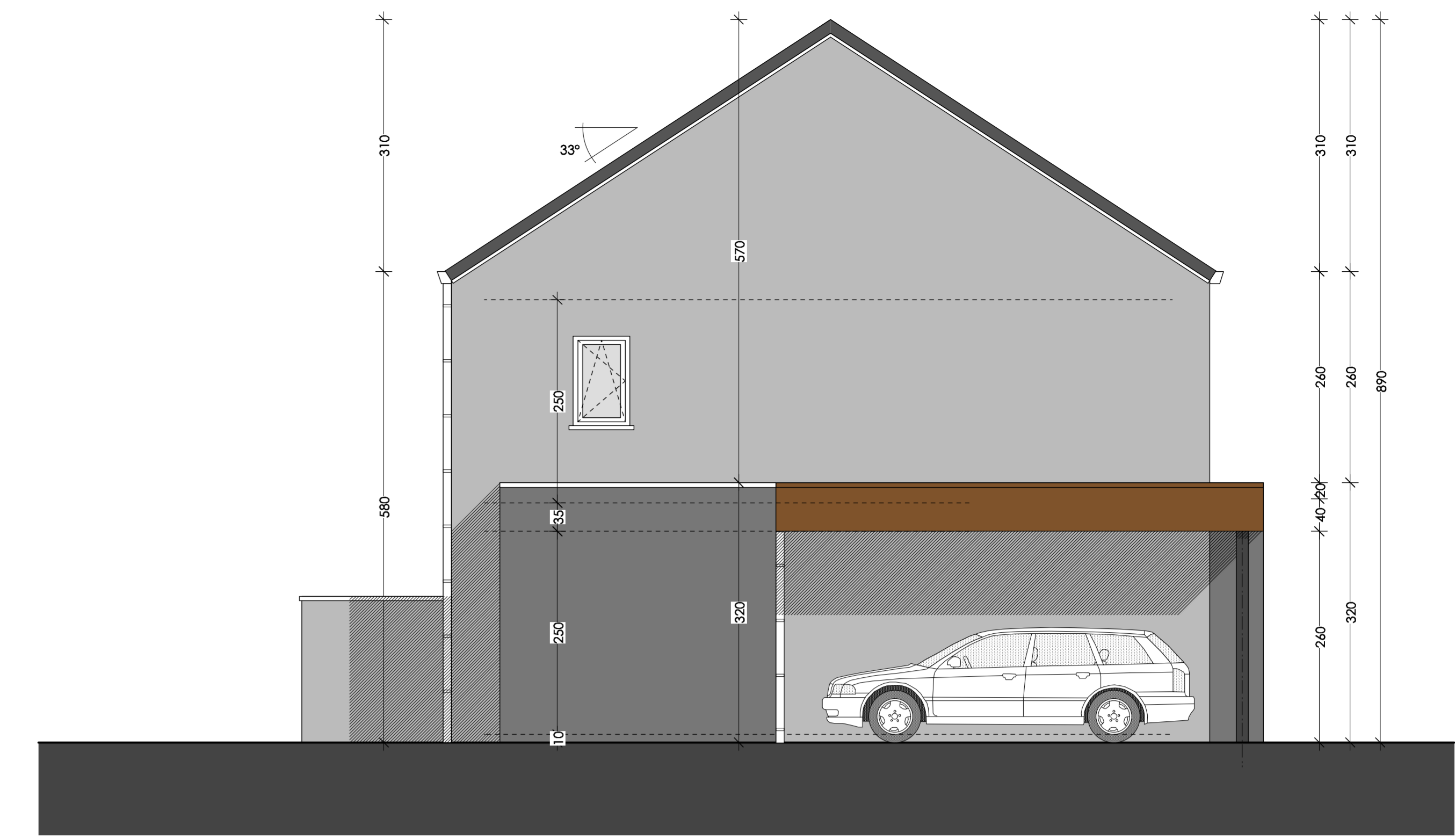

LINKER ZIJGEVEL BLOK B

schaal 1/50

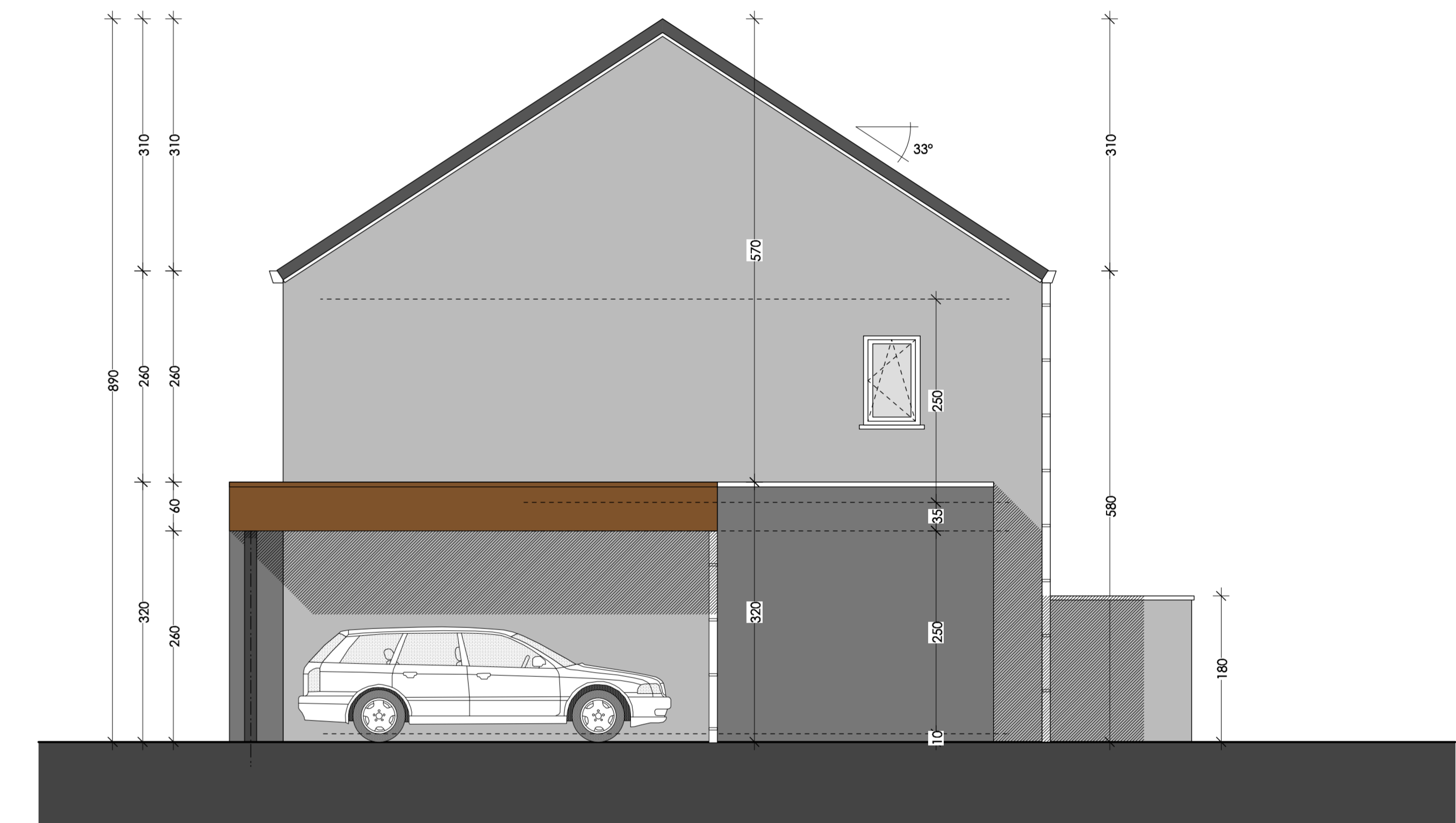

RECHTER ZIJGEVEL BLOK B

schaal 1/50

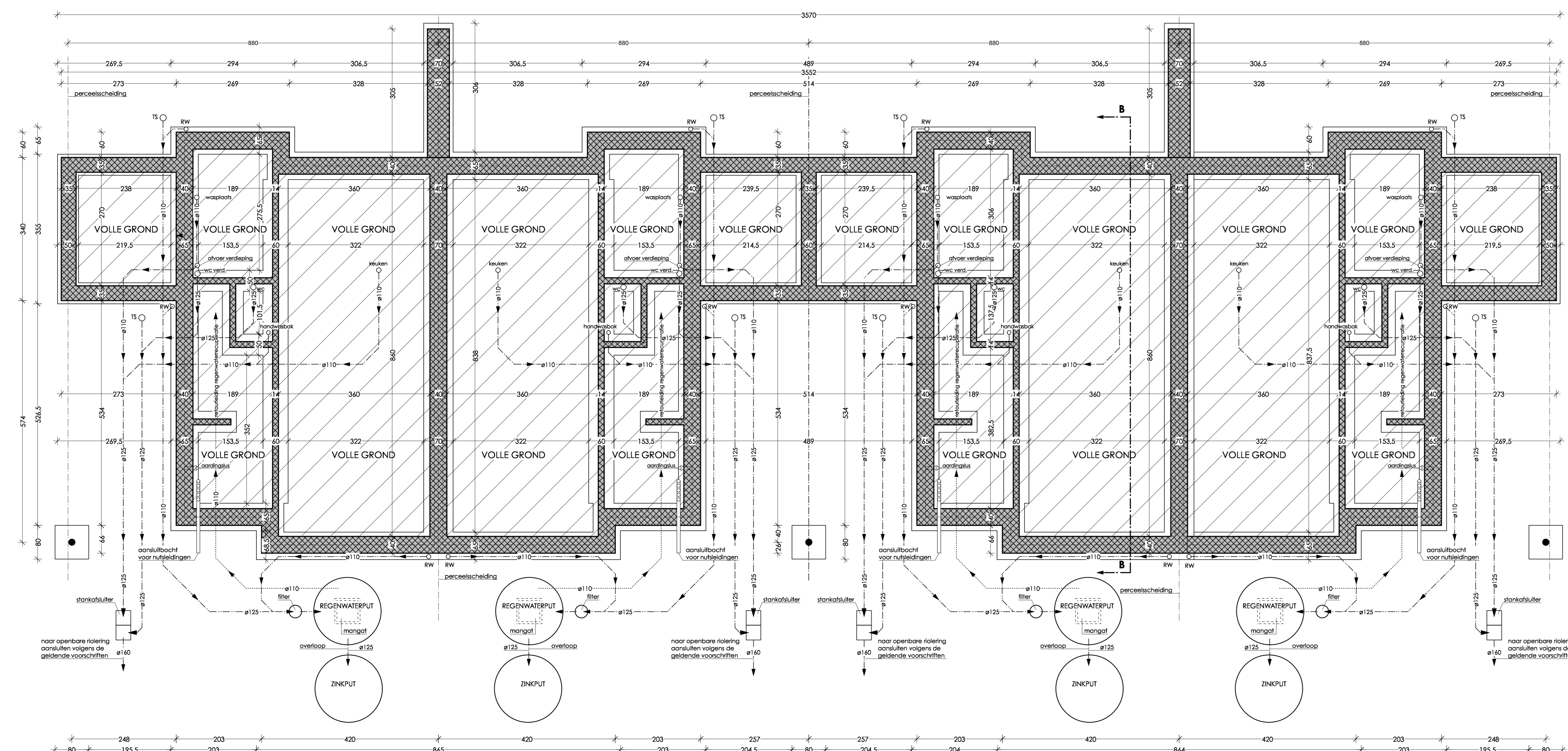

BOUWBLOK B, FUNDERINGS- & RIOLERINGSPLAN

schaal 1/50

provincie	Limburg	
gemeente	Hamont- Achel	
Bouwen van 16 woonegelegenheden met carport of garage		
gelegen	Olmstraat, 3930 Hamont- Achel	
kadaster	afdeling 2 sectie C nr 421 d	
bouwheer	CV Kempisch Tehuis Ringlaan 20 3530 Houthalen- Hechteren	
architect	Architectenbureau ARCHIpal bvba Palmer's Roeland Hoekstraat 19 3910 Neerpelt	
ACHEL VV		
BOUWBLOK B funderings- en rioleringsplan grondplan zijgevel rechts zijgevel links		Architectenbureau ARCHIpal bvba Palmer's Roeland architect info@archipal.be
1.1	20-10-15	
1.2	08-02-17	
1.3		
1.4		
1.5		
B.1.1	1/50	14.22